

numéro 11  
Juillet - août - septembre 2006

# Envie+

de

le magazine de votre Passeport Annuel



**Évadez-vous**  
en magie avec Wishes

**Bienvenue** dans  
la féerie de Disney® Fantillusion®



# Sommaire

## À LA UNE

Est-ce que tous les rêves peuvent se réaliser ?  
La féerie de Wishes vous donnera la réponse...

p. 4-5

## PLEINS FEUX SUR LA SAISON

Le jour et la nuit sont magiques au Parc Disneyland®.  
Venez vite en profiter !

p. 6-7

Le Parc Walt Disney Studios® vous réserve  
bien des surprises. Tenez-vous prêts !

p. 8-9

## LA GALAXIE DISNEY

Redécouvrez l'attraction Pirates of the Caribbean.  
Vous n'allez pas être déçus !

p. 10-11

## RIEN QUE POUR VOUS

Des réductions sur les hôtels, des offres spéciales,  
des billets d'entrée pour inviter vos amis.

p. 12-13

## ENTRE NOUS

Vous avez une question ? C'est ici qu'on y répond !

p. 14

## DREAM ATTITUDE

Isabelle est une passionnée de Disney®.  
Et son enthousiasme est communicatif !

p. 15

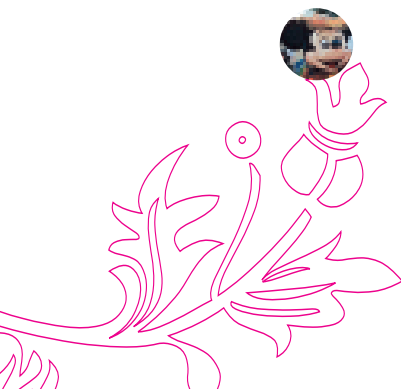



# Édito

**Voulez-vous savoir ce que vous réserve l'été à Disneyland® Resort Paris ?**

**De la magie, de la féerie et des surprises encore et encore...** Ouvrez votre magazine Envie de + et découvrez sa nouvelle formule avec plus d'infos, plus de petits secrets et plus d'espace pour vous exprimer. C'est la saison des étoiles filantes. Alors fermez les yeux et faites un vœu sous les étoiles de Wishes... Au fil de l'été, retrouvez aussi les grands classiques de la Parade des Princesses. Partez à la recherche de l'arc-en-ciel avec Winnie l'Ourson et ses Amis. Laissez votre cœur battre au rythme des Pirates des Caraïbes. Et n'oubliez pas que la nuit aussi, vous avez rendez-vous avec la magie. Avec le fantastique son et lumières Wishes bien sûr ! Et Disney® Fantillusion® qui vous entraîne dans un défilé étincelant...

Cet été, vous n'avez pas fini d'être ébloui à Disneyland® Resort Paris !

*Elena Fumagalli*



Elena Fumagalli  
Ambassadeur 2006 de  
Disneyland® Resort Paris



# Faites un vœu...

## Bienvenue dans les étoiles

C'est le grand retour de Wishes au Parc Disneyland®! Venez faire un vœu avec de nombreux Personnages Disney. Cendrillon, Blanche Neige et Pinocchio vous attendent pour vous confier leurs rêves les plus fous. La nuit enveloppe tous leurs secrets et vous êtes dans la confiance. Chut... Écoutez! Jiminy Criquet et la Fée Bleue déroulent le fil de l'histoire au rythme des projections multicolores sur la façade du Château de la Belle au Bois Dormant. Admirez et laissez-vous entraîner par la magie des feux d'artifice et des lasers au son des plus belles mélodies Disney®. Il paraît que tous les vœux peuvent se réaliser si l'on y croit vraiment! Alors si vous rêvez de plus de magie, vous serez sans aucun doute exaucé... Venez vite le vérifier sur place!

**Wishes, au Parc Disneyland®, tous les soirs du 15 juillet au 27 août 2006.**



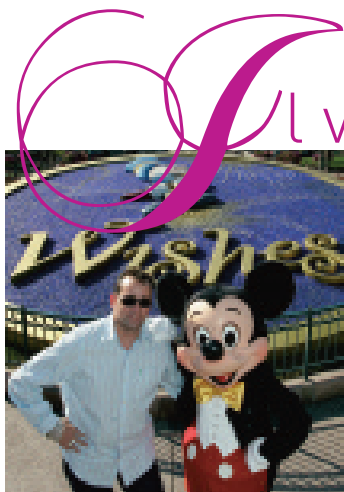

**François Leroux est le vice-président Spectacles de Disneyland® Resort Paris. Il vous entraîne dans les coulisses de Wishes**

**Pourquoi reconduire Wishes en 2006 ?** Parce que le spectacle a rencontré un énorme succès bien sûr ! Savez-vous que la version présentée à Disneyland® Resort Paris est la seule des Parcs Disney® au monde à mettre en scène des effets spéciaux au laser et des projections sur le Château de la Belle au Bois Dormant ? Wishes est bien plus qu'un simple feu d'artifice, c'est un son et lumières. Et cette année nous l'avons fait évoluer en ajoutant davantage d'effets spéciaux. Ceux qui l'ont découvert l'an dernier le trouveront encore plus magique. Quant aux autres, ils ne doivent manquer Wishes sous aucun prétexte. C'est du jamais vu !



# Il vous dit tout



## Wishes c'est :

- 8 minutes de magie
- 2 animateurs hors pair qui présentent le spectacle en français et en anglais : Jiminy Criquet et la Fée Bleue
- De la pyrotechnie, des projections et des effets spéciaux
- 7 tableaux composant le spectacle
- 30 personnes qui travaillent au quotidien



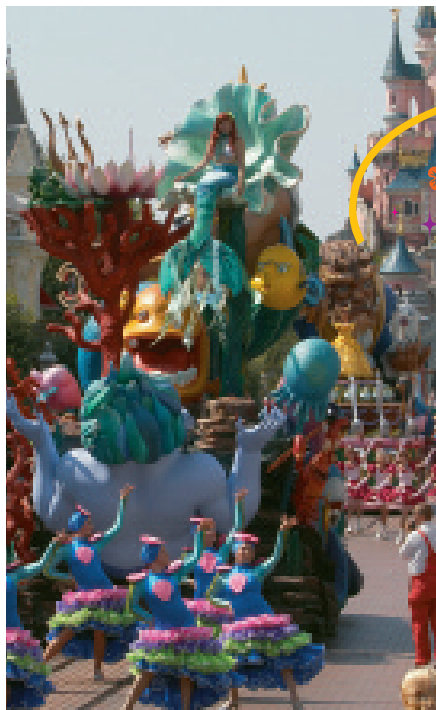

## Admirer la Parade des Princesses

Redécouvrez les grands classiques Disney®. En version noir et blanc, vous revivrez la légende des tous premiers dessins animés. Vous voilà sur le pont du bateau Steamboat Willie. Savez-vous que c'est le titre du premier film d'animation dans lequel apparaît Mickey en 1928 ? Et voici les Princes et les Princesses Disney® qui vous entraînent dans leurs merveilleuses histoires... Rendez-vous avec de nombreux personnages au fil de la Parade des Princesses !

La Parade des Princesses, tous les jours sur La route de la parade du 14 juillet au 30 septembre 2006 au Parc Disneyland®.

Profitez de l'

# Été pour...



## Retrouver Winnie l'Ourson et ses Amis

Vous allez vivre une aventure merveilleuse avec la troupe de Winnie l'Ourson.

Ils vous emmènent dans leur expédition. Au bout du chemin, la magie vous attend et tous les rêves deviennent réalité. Le spectacle a changé de scène, venez vite le découvrir !

Winnie l'Ourson et ses Amis, à Fantasy Festival Stage, dans Fantasyland® au Parc Disneyland® du mercredi au dimanche et le mardi 15 août, du 14 juillet au 27 août 2006.

## Aider Buzz l'Éclair !

Votre héros a besoin de vous pour combattre l'armée de l'infâme Empereur Zurg qui veut anéantir l'Univers des jouets. Heureusement, à bord de votre vaisseau spatial et armé d'un canon ionique à double faisceaux laser, vous tenterez de détourner ses plans diaboliques, cher Ranger de l'Espace.



Nouvelle attraction : Buzz l'Éclair : Bataille Laser®, à Discoveryland au Parc Disneyland®.

# Des Nuits d'été pour...

## Être ébloui

par Disney® Fantillusion®

Quand la nuit tombe, une déferlante d'étoiles traverse le Parc Disneyland®. Place à la magie et à la féerie ! Un cortège flamboyant s'avance. Vous retrouvez Mickey et ses amis au milieu d'un jardin enchanté. Attention, les Méchants Disney tentent de prendre les rênes de la parade...



Heureusement les Princes et les Princesses sont là pour faire triompher le Bien. Ouf ! Et pour célébrer le happy ending, c'est une avalanche étincelante et éblouissante qui vous émerveille.

Disney® Fantillusion®, au Parc Disneyland®, tous les soirs,  
du 14 juillet au 27 août 2006.



## Contempler

le feu d'artifice du 14 juillet

Disneyland® Resort Paris n'a pas oublié la fête nationale française. Et pour l'occasion, on vous concocte un feu d'artifice merveilleux. Mais chut, on n'en dira pas plus...

Le feu d'artifice du 14 juillet, au Parc Disneyland®.

C'est le

**Moment**  
de...



### Rencontrer les Stars des Studios

Musique, s'il vous plaît! Les techniciens, les réalisateurs et les photographes sont tous prêts. Il ne manque plus que les Stars Disney®. C'est parti: faites place aux célébrités. Miss Pinky Pie, Miss Loulou Labelle et Candy Sweet... Voilà Dracula qui sort d'une scène en plein tournage. Et Cleopatra fait un raccord maquillage... Mais ils ne sont pas seuls car de nombreux Personnages Disney® les ont rejoints pour votre plus grand plaisir. Quel cinéma!

Good Morning Walt Disney Studios, au Parc Walt Disney Studios®, tous les matins jusqu'au 27 août 2006.



### Se faire tirer le portrait

#### Que diriez-vous d'un petit frisson ?

Retrouvez Sully et Bob, vos héros du film *Monstres et Cie*®. Ils ont besoin de vous pour maintenir le niveau d'énergie de Monstropolis. Vous avez le choix entre hurler de peur ou de rire. Allez-y! Clic clac, c'est dans la boîte!



Point Photo Monstres et Cie,  
au Parc Walt Disney Studios®.



Vous allez

*puvoir...*

### **Vous prélasser en terrasse**

Rien de tel qu'un déjeuner en terrasse pour profiter du soleil. Au Parc Walt Disney Studios®, direction le Backlot Express Restaurant. Si vous êtes au Parc Disneyland®, alors optez pour le Parkside Diner ou l'Auberge de Cendrillon qui présente le carrosse de la Princesse. Et à l'heure du goûter, certaines terrasses vous proposent des rafraîchissements : le Plaza Gardens, le Last Chance Café ou le Walt's. Une boisson désaltérante, une petite glace ? Vous l'avez bien mérité.

### **Découvrir une exposition... Exceptionnelle**

L'exposition "Il était une fois... Walt Disney" se propose de révéler les sources d'inspiration des studios Disney. Plus de 400 œuvres seront présentées pour la première fois dans une exposition d'envergure dans les Galeries Nationales du Grand Palais à Paris à partir du 16 septembre 2006 au 15 janvier 2007. Les sources d'inspiration de Walt Disney et de ses dessinateurs sont incroyablement diverses et témoignent d'une curiosité

artistique intense. C'est en 1935 que Walt Disney entame sa quête des images à l'occasion d'un long séjour en Europe. Il ramène plus de 300 ouvrages illustrés qui vont constituer un prodigieux "matériel" documentaire destiné à nourrir la production de ses studios. L'exposition se clôt sur le thème du Pop Art à la jeune création.

Pour plus d'informations, rendez-vous sur [www.disneylandparis.com](http://www.disneylandparis.com), rubrique "Déjà adhérent Passeport Annuel" à partir du 27 juillet 2006.

Réservations au  
01 60 30 40 50



# Pirates des Caraïbes, Le retour

Ils reviennent au cinéma le 2 août 2006 avec un second épisode intitulé **Le Secret du Coffre Maudit**. Vous y retrouverez les aventures du capitaine Jack Sparrow !

Mais n'oubliez pas que le film est inspiré de l'attraction Pirates of the Caribbean. Saviez-vous que l'attraction présentée à Disneyland® Resort Paris compte 119 personnages (64 humains et 55 animaux) et que la salle du trésor ne recèle pas moins de 30 000 pièces d'or ! Encore un secret : notre attraction est la seule à présenter un duel de personnages et une fenêtre ouvrant sur une scène visible uniquement par les passagers du train à vapeur qui fait le tour du Parc. Maintenant, c'est sûr, vous allez voir cette attraction avec un nouveau regard !



Par ici les

# Matelots!

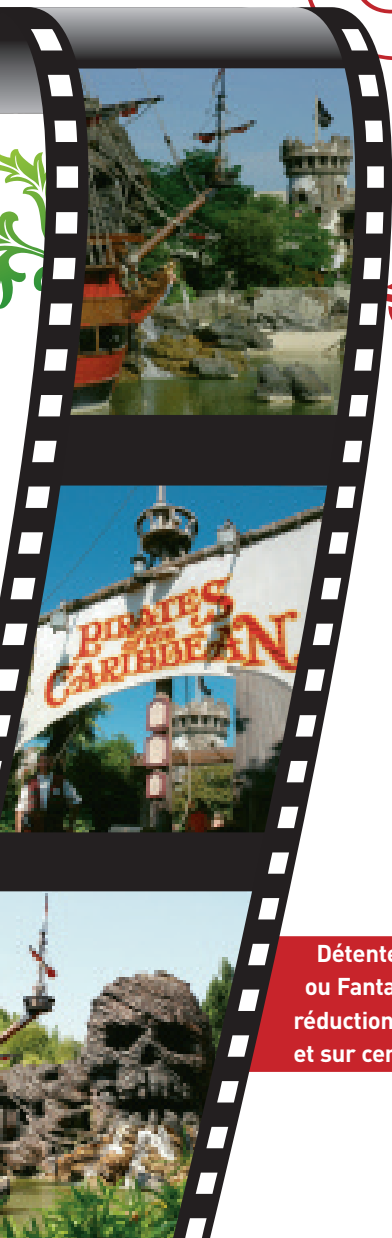

## Par ici les matelots !

Vous avez apprécié cette croisière avec les pirates ? Et bien, vous n'êtes pas au bout de vos surprises. Jack Sparrow lui-même vous attend en chair et en os dans Adventureland au Parc Disneyland®. Venez faire sa connaissance et n'oubliez pas votre appareil photo! Rendez-vous aussi dans son repaire pour vous équiper à la mode des pirates. Vous n'allez pas passer inaperçu !

**Détenteur de Passeport Annuel Dream ou Fantasy, bénéficiez de 10% de réduction dans certaines boutiques et sur certains articles.**

Produits disponibles au Coffre du Capitaine dans Adventureland®, Emporium (Parc Disneyland®), dans les boutiques Legends of Hollywood (Parc Walt Disney Studios®).



Portefeuille chaîne : 20€



Besace homme : 25€



Sac shopping femme : 25€

# Des offres en *Solide*

Les nuits d'été sont magiques à  
Disneyland® Resort Paris. Profitez-en !

# 25%

*d'économie*

+ pour tous les adhérents  
Passeports Annuels Dream\*

## DATES ET HÔTELS CONCERNÉS :

- **Juillet 2006** : du 13 au 31 dans tous les Hôtels Disney® (sauf le Disneyland® Hôtel)
- **Août 2006** : du 23 au 27 au Disney's Sequoia Lodge®
- **Septembre 2006** : du 10 au 30 dans tous les Hôtels Disney® (sauf le Disneyland® Hôtel)
- **Octobre 2006** : du 1<sup>er</sup> au 15 dans tous les Hôtels Disney® (sauf le Disneyland® Hôtel)

Vous rêvez de vous prendre pour  
un pionnier à la conquête de l'Ouest ?

# 30%

*d'économie*

du 1<sup>er</sup> juillet au 15 octobre 2006 pour  
tous les adhérents Passeports Annuels\*\*  
AU DAVY CROCKETT RANCH®!

Avec le confort en plus évidemment  
et à seulement 15 minutes en  
voiture des Parcs Disney®, Disney's  
Davy Crockett Ranch® est fait pour  
vous! Au milieu de la forêt, suivez la  
piste qui mène à votre bungalow, et  
si vous souhaitez vous relaxer,  
plongez dans la magnifique piscine  
Blue Spring Pool.

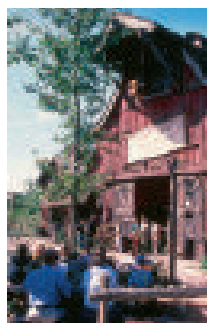

En tant que détenteur d'un Passeport Annuel, vous avez la possibilité de réserver  
votre nuitée seule, sans les billets d'entrée.

**Information et réservation au 01 60 30 60 69**

\* Pourcentage calculé par rapport au prix d'une nuitée seule dans nos Hôtels. Lors de votre réservation, votre numéro de Passeport Annuel vous sera demandé. Réduction valable sur la réservation d'une chambre standard, admiral, montana ou avec vue sur le lac, dans la limite de 2 chambres par réservation. Offre non cumulable avec d'autres offres en cours et valable pour toute nouvelle réservation. Offre soumise à une disponibilité limitée au moment de la réservation.

\*\* Pourcentage calculé par rapport au prix d'une nuitée seule dans nos Hôtels. Offre valable pour toute nouvelle réservation du 1<sup>er</sup> juillet au 30 septembre 2006, à l'exception des nuits du 10 au 13 juillet 2006 inclus. Offre limitée à 2 bungalows par réservation. Lors de votre réservation, votre numéro de Passeport Annuel vous sera demandé. Offre non cumulable avec d'autres offres en cours et soumise à une disponibilité limitée au moment de la réservation.

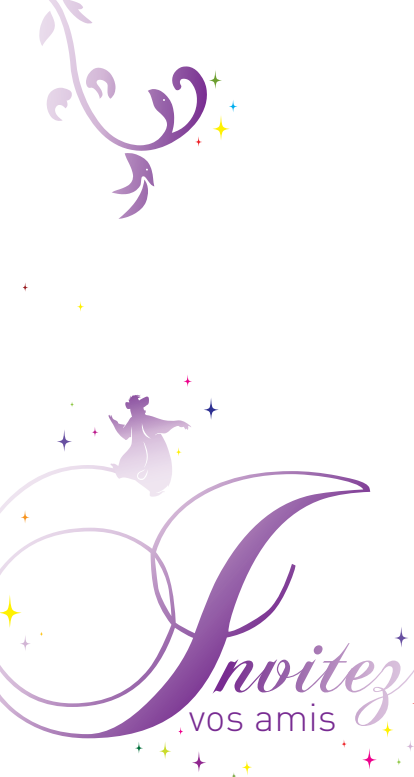

**Vous voulez  
emmener  
vos amis à  
Disneyland®  
Resort Paris?**

Et vous aimeriez bien profiter de petits prix? C'est simple. Grâce à votre Passeport Annuel, vous disposez d'avantages exceptionnels!

**Du 1<sup>er</sup> septembre au 1<sup>er</sup> octobre 2006,** il vous suffit de remettre un de ces coupons aux caisses à l'entrée du Parc Disneyland® ou du Parc Walt Disney Studios® et de présenter votre Passeport Annuel en cours de validité.



**Valable du  
1<sup>er</sup> septembre au  
1<sup>er</sup> octobre 2006  
inclus.**

Sur remise de ce coupon :

**1 BILLET  
PASSE-PARTOUT  
1 JOUR ADULTE  
ACHETÉ**

**=**

**1 BILLET  
PASSE-PARTOUT  
1 JOUR**

**GRATUIT**

- Réduction valable uniquement à l'entrée des Parcs Disney®
- 2 billets maximums par coupon (1 acheté et 1 gratuit) sur présentation de votre Passeport Annuel en cours de validité et d'une pièce d'identité de vos amis.
- Billets Passe-Partout à utiliser le jour de l'achat uniquement.

Euro Disney Associés S.C.A. - Siren 397 472 822 RCS Meaux.



**Valable du  
1<sup>er</sup> septembre au  
1<sup>er</sup> octobre 2006  
inclus.**

Sur remise de ce coupon :

**1 BILLET  
PASSE-PARTOUT  
1 JOUR ADULTE  
ACHETÉ**

**=**

**1 BILLET  
PASSE-PARTOUT  
1 JOUR**

**GRATUIT**

- Réduction valable uniquement à l'entrée des Parcs Disney®
- 2 billets maximums par coupon (1 acheté et 1 gratuit) sur présentation de votre Passeport Annuel en cours de validité et d'une pièce d'identité de vos amis.
- Billets Passe-Partout à utiliser le jour de l'achat uniquement.

Euro Disney Associés S.C.A. - Siren 397 472 822 RCS Meaux.



**Valable du  
1<sup>er</sup> septembre au  
1<sup>er</sup> octobre 2006  
inclus.**

Sur remise de ce coupon :

**1 BILLET  
PASSE-PARTOUT  
1 JOUR ADULTE  
ACHETÉ**

**=**

**1 BILLET  
PASSE-PARTOUT  
1 JOUR**

**GRATUIT**

- Réduction valable uniquement à l'entrée des Parcs Disney®
- 2 billets maximums par coupon (1 acheté et 1 gratuit) sur présentation de votre Passeport Annuel en cours de validité et d'une pièce d'identité de vos amis.
- Billets Passe-Partout à utiliser le jour de l'achat uniquement.

Euro Disney Associés S.C.A. - Siren 397 472 822 RCS Meaux.



**Valable du  
1<sup>er</sup> septembre au  
1<sup>er</sup> octobre 2006  
inclus.**

Sur remise de ce coupon :

**1 BILLET  
PASSE-PARTOUT  
1 JOUR ADULTE  
ACHETÉ**

**=**

**1 BILLET  
PASSE-PARTOUT  
1 JOUR**

**GRATUIT**

- Réduction valable uniquement à l'entrée des Parcs Disney®
- 2 billets maximums par coupon (1 acheté et 1 gratuit) sur présentation de votre Passeport Annuel en cours de validité et d'une pièce d'identité de vos amis.
- Billets Passe-Partout à utiliser le jour de l'achat uniquement.

Euro Disney Associés S.C.A. - Siren 397 472 822 RCS Meaux.

# Une Question,

une hésitation concernant l'utilisation de  
votre Passeport Annuel ou votre visite aux parcs ?  
Le Bureau Passeport Annuel vous répond !

## Mercredi maquillage

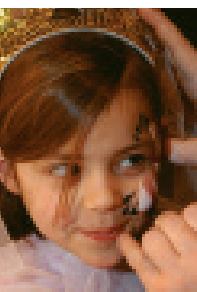

Pour les enfants  
de 3 à 6 ans au  
Bureau  
Passeport  
Annuel\*,  
rendez-vous

les mercredis 6 et 13 septembre  
2006 pour des ateliers  
maquillage de 14 h 30 à 17 h.

Paillettes pour les filles  
et bombes colorées pour  
les cheveux des garçons...

**Venez tous faire la fête.**

\* Réservé aux enfants détenteurs de Passeport  
Annuel en cours de validité.

### La question du mois :

#### Comment obtenir jusqu'à 1 an d'accès supplémentaire gratuitement ?

Dès le 2<sup>ème</sup> mois de validité de votre Passeport Annuel, vous pouvez parrainer 1, 2 ou 3 amis et obtenir en échange jusqu'à 12 mois d'accès gratuit supplémentaire aux 2 Parcs Disney® ! Retrouvez vite toutes les conditions dans le bulletin de parrainage joint à votre magazine Envie de +.

### LES DATES DE FERMETURE D'ATTRACTIONS

- **RIVERBOAT ROGUE KEELBOATS :**  
du 1<sup>er</sup> au 13 juillet 2006 et du 28 août au 30 septembre 2006
- **BIG THUNDER MOUNTAIN :**  
du 21 août au 13 octobre 2006
- **AUTOPIA :**  
du 29 août au 30 septembre 2006
- **LA LÉGENDE DU ROI LION :**  
du 11 au 22 septembre inclus 2006

Le Bureau Passeport Annuel est ouvert du lundi au vendredi de 11 h à 19 h. Le samedi et le dimanche de 10 h à 20 h.



# La vie Rêvée d'Isabelle

**Isabelle est une grande fan du Parc Disneyland® depuis toujours. Elle nous fait partager sa passion.**

**Qu'avez-vous ressenti quand vous avez découvert le Parc Disneyland® de Floride pour la première fois ?**

J'étais encore enfant et j'ai adoré rencontrer le personnage de Mickey ! Et c'était encore plus merveilleux de le retrouver en France en 1992 lors de l'ouverture du Parc Disneyland®, il y a 14 ans déjà !

**Vous venez régulièrement passer quelques jours ici.**

Oui je viens environ une dizaine de fois par an et comme j'habite à Aix-en-Provence, je reste en général deux nuits dans un Hôtel Disney®. Grâce à mon Passeport Annuel Dream, je peux venir à n'importe quel moment de l'année car il n'y a

aucune restriction et j'ai droit à des réductions dans certains hôtels.

**Que préférez-vous dans les Parcs Disney® ?**

Ce que je préfère avant tout, ce sont les spectacles, les parades et les personnages. Je trouve que ce sont eux qui font vivre les Parcs et j'adore quand ils ont de nouveaux costumes.

**Quel est votre meilleur souvenir ?**

Comme je suis une habituée des lieux, en 1995 on m'a accordé un petit privilège. J'ai participé un matin avec Mickey à la cérémonie d'ouverture du parc Disneyland®. Il fallait lever les bras pour faire signe au conducteur du train et le parc s'ouvrait alors aux visiteurs. Je m'en souviens encore comme si c'était hier.

Vous êtes détenteur d'un Passeport Annuel Dream et vous souhaitez nous faire partager votre enthousiasme. Vous avez une anecdote particulièrement originale à nous raconter. N'hésitez pas, venez déposer votre proposition (dans une enveloppe en mentionnant bien toutes vos coordonnées) au Bureau Passeport Annuel dans l'urne prévue à cet effet.

**Vous avez participé au concours "Immortalisez les Mickeys Cachés".**

Les vainqueurs recevront la nouvelle par la Poste et les résultats seront affichés dès le 17 juillet 2006 au Bureau Passeport Annuel.

# Découvrez

les programmes  
des 2 Parcs Disney®.

**Juillet**

**Août**

**Septembre**

**WISHES**

Disney® Fantillusion®  
La Parade du Monde  
Merveilleux Disney®

Tous les soirs du 15 juillet au 27 août

Tous les soirs du 14 juillet au 27 août

Jusqu'au 13 juillet

La Parade  
des Princesses

À partir du 14 juillet

Winnie l'Ourson  
et ses Amis

Du mercredi au dimanche et le mardi 15 août,  
du 14 juillet au 27 août

Lilo et Stitch surfent  
sur la vague

Du vendredi au mardi,  
du 14 juillet au 27 août

Tarzan™, la Rencontre  
La Légende du Roi Lion

Tous les jours

Tous les jours (sauf du 11 au 22 septembre 2006)



Good Morning  
Walt Disney Studios®

Tous les matins jusqu'au 27 août

Starring Cruella De Vil

Du mercredi au dimanche et le mardi 15 août, jusqu'au 27 août

Point Photo  
Monstres et Cie

Tous les jours

Disney Cinema Parade

Tous les jours

Ciné Folies

Tous les jours

Les horaires, programmes, spectacles et parades mentionnés sur ces pages peuvent être modifiés, retardés ou supprimés sans préavis, notamment en cas de conditions climatiques défavorables.

**Heures d'ouverture du Parc Disneyland®**

9h-20h

9h-23h

10h-20h

9h-21h

Mois	1	2	3	4	5	6	7	8	9	10	11	12	13	14	15	16	17	18	19	20	21	22	23	24	25	26	27	28	29	30	31
Juillet 2006	Sa	Di							Sa	Di					Sa	Di						Sa	Di						Sa	Di	
Août 2006					Sa	Di						Sa	Di						Sa	Di					Sa	Di					
Septembre 2006		Sa	Di							Sa	Di					Sa	Di						Sa	Di							

**Heures d'ouverture du Parc Walt Disney Studios®**

9h-18h

10h-18h

Mois	1	2	3	4	5	6	7	8	9	10	11	12	13	14	15	16	17	18	19	20	21	22	23	24	25	26	27	28	29	30	31
Juillet 2006	Sa	Di							Sa	Di					Sa	Di						Sa	Di						Sa	Di	
Août 2006					Sa	Di						Sa	Di						Sa	Di					Sa	Di					
Septembre 2006		Sa	Di							Sa	Di					Sa	Di						Sa	Di							

Cet été, que vous soyez détenteur de Passeport Annuel Dream, Fantasy ou Proximity, venez autant de fois que vous le souhaitez ! Il n'y a aucun jour de restriction !

Les horaires sont donnés à titre indicatif et peuvent être modifiés. Avant votre visite, nous vous invitons vivement à vérifier les horaires d'ouverture des Parcs sur [www.disneylandparis.com](http://www.disneylandparis.com) ou en appelant le 01 60 30 60 69. Merci de noter qu'à partir du prochain numéro d'Envie de +, les horaires d'ouverture des Parcs Disney® seront uniquement disponibles soit en ligne, soit par téléphone.

